for a better future.

Individuelle und nachhaltige Produkte.

WARUM AWAVE®? DARUM!

Tobias Schmiederer, unser CEO, engagiert sich mit seiner Marke STONELINE® viel für den Umwelt- und Klimaschutz und unterstützt weltweit verschiedene Projekte. Bei seinen Reisen konnte er immer wieder mit eigenen Augen sehen, dass die Auswirkungen unserer Wegwerfgesellschaft insbesondere in unseren Meeren zu finden sind.

Inspiriert vom Konzept der Klima- bzw. CO_2-Neutralität hat er daher beschlossen, gezielt etwas zum Schutz der Umwelt zu tun. Als eines der ersten Unternehmen entwickelte er daher innovative Recycling-Lösungen für **nachhaltige Produkte**. Die Idee für ***AWAVE®*** wurde geboren.

DIE NATUR ALS VORBILD.

In der Natur kreist alles. Es gibt keinen Abfall, sondern einen ewigen Wechsel aus Werden und Vergehen.
Der Mensch hingegen durchbricht den natürlichen Kreislauf, in dem er Dinge herstellt, die nicht einfach wiederverwendet werden können. So entstehen unnötig große Müllberge, wobei der ausschlaggebende Vorteil von Kunststoff, die Langlebigkeit und Robustheit, gerade da zum Problem wird. Eine PET-Flasche benötigt z. B. hunderte Jahre, um sich aufzulösen.

AWAVE® setzt genau hier an, stellt **Produkte aus recycelten oder bio-basierten Kunststoffen** her, welche selbst auch wieder recycelt werden können. Somit entsteht ein Kreislauf, den uns Mutter Natur vorlebt.

Dabei liegen die **Vorteile** klar auf der Hand, denn die Verwendung von recyceltem Kunststoff…

- reduziert Abfall
- schont die natürlichen Ressourcen
- bleibt als Werkstoff erhalten
- spart Transportkosten
- hat einen geringeren CO2-Fußbadruck als Neuware und senkt somit die Emissionen

AUS EINWEG WIRD MEHRWEG.

Nach aufwendiger Forschungs- und Entwicklungsarbeit ist es uns gelungen, einen Produktionsprozess zu entwickeln, bei dem aus Plastikabfällen beständige Rohstoffe gewonnen werden können, die allen Qualitätsansprüchen gerecht werden. Dabei setzen wir auf folgende Materialien:

rPET ist ein **recycelter Kunststoff** aus der Polyester-Familie, welcher vorwiegend **aus gebrauchten PET-Flaschen** gewonnen wird. Für recyceltes PET, welches später wieder mit Lebensmittel direkt in Kontakt kommt, gibt es besondere Anforderungen, die aufwendige Recycling- und Produktionsprozesse erfordern. Der Vorteil: Die Produkte sind **lebensmitteltauglich** sowie für **Spülmaschinen und Mikrowellen geeignet.**
Ergänzend zu den rPET aus Ocean (Bound) Plastic arbeitet *AWAVE®* hierbei auch mit rPET aus Pfand-Rücknahmesystemen.

rPP ist ein **recycelter Kunststoff,** der unter anderem **aus entsorgten Verpackungen, Folien, Flaschenverschlüssen und Strohhalmen** hergestellt wird. Er ist härter, langlebiger und eignet sich daher für Produkte, die intensiver beansprucht werden, wie z. B. ein Einkaufskorb.

GANZ OHNE ÖL.

Bio-PE ist ein **Kunststoff**, der auf **nachwachsenden** und **pflanzlichen Rohstoffen wie z.B. Zuckerrohr** basiert. Dabei ist Bio-PE zu 100% recycelbar.
Durch den **Verzicht auf fossile Rohstoffe** stellt Bio-PE eine umweltfreundliche und zukunftsweisende Alternative zu herkömmlichem PE dar.
Dabei lässt er sich genauso gut verarbeiten und ist in gleichem Maße robust und flexibel einsetzbar.

AUS RECYCELTEN PET-FLASCHEN.

Zahlen sprechen immer für sich und wenn man visuell noch unterstreichen kann, aus **wie vielen Flaschen ein recyceltes Produkt besteht,** dann ist dies ein unschlagbares Verkaufsargument. Gehen wir gemeinsam den Schritt, sich positiv für den Klimaschutz zu entscheiden, sowie für eine saubere Zukunft.
Ein absoluter Mehrwert!

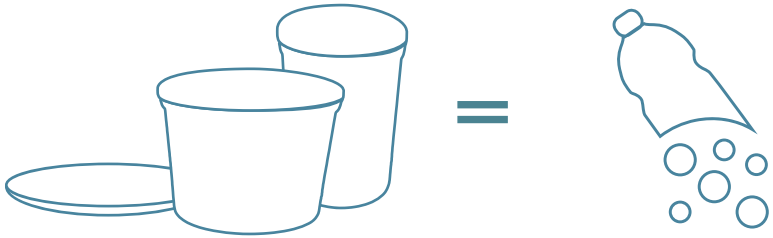

Produkt = Anzahl recycelter PET-Flaschen

NACHHALTIG CAMPEN.

Die Menschen verreisen wieder mehr mit Caravan, Reisemobil und Zelt. Nach dem Motto: Yes we camp!

Dafür eignen sich bestens unsere ***AWAVE®*** **Produkte**, denn sie sind **wiederverwendbar, robust und langlebig.** Hinzu kommt, dass die Produkte aus Materialien hergestellt sind, die unsere natürlichen Ressourcen schonen - also ganz im Sinne des Camping-Geistes!

WERTSCHÖPFUNG.

1. SAMMELN VON PET-MÜLL

PET-Müll aus:

...Meeren und näherem Umkreis (Ocean Bound Plastik).

...Gebieten ohne funktionierenden Recycling-Kreislauf

...Pfandrücknahme-Systemen

2. VERARBEITUNG

Der gesammelte PET-Müll wird unter strengen Reinheitsgeboten zu hochwertigem Granulat verarbeitet.

3. PRÜFUNG

Das gewonnene Granulat wird in Laboren auf Schadstoffe geprüft. Nur Granulat, welches im höchsten Maße unbedenklich ist, wird zur weiteren Produktion zugelassen.

4. PRODUKTION

Wir achten auch bei der Produktion auf einen verantwortungsvollen Einsatz aller Ressourcen.

5. PRODUKT

Alle AWAVE® Produkte haben einen zu 100% recycelten Kunststoff-Anteil und sind selbst **recycelbar**. Sie sind auch **klimaneutral**, so wie es das ganze Unternehmen WARIMEX ist.

6. ZERTIFIKATE

DIN SPEC: Klassifizierung von Kunststoff-Rezyklaten durch Datenqualitätslevels (DQL) für Transparenz im Umgang mit den verwendeten Materialien. AWAVE® hat hier das höchste Level 4A in der Verwendung von rPET aus Pfandrücknahmen-Systemen erreicht.

EFSA: Alle von uns verwendeten Recyclingmaterialien entsprechen den strengen Vorgaben der EFSA für den Recyclingprozess von recycelten Stoffen mit Lebensmittelkontakt.

GRS: Ein unabhängiger Nachweis über den Einsatz von Recyclingmaterial und dessen Rückverfolgbarkeit.

LFGB und BPA am fertigen Produkt.

7. MARKETING

Unser Marketing hat es sich zur Aufgabe gemacht, alle Maßnahmen verbraucherfreundlich zu gestalten: Jedem Produkt wird eine bestimmte Menge aus recycelten Flaschen zugeordnet.

Jedes Produkt ist recyclebar
>>> ein neuer Kreislauf beginnt

GEMEINSAM GUTES TUN.

UNSER MARKEN-BOTSCHAFTER

DJ BOBO

Mit DJ BoBo konnte ***AWAVE®*** einen bodenständigen und ehrlichen Markenbotschafter gewinnen, der unsere verantwortungsvolle Philosophie perfekt verkörpert und auch lebt.

Da ihm schon immer seine Umwelt sehr am Herzen liegt, engagiert er sich seit Jahren für soziale Projekte. Dabei begeistert er nicht nur seine Fans, sondern ist auch Mitmenschen und anderen Prominenten ein großes Vorbild.

DJ BoBo und ***AWAVE®*** hoffen daher gemeinsam, der Wegwerfgesellschaft entschlossen entgegentreten zu können und die Zukunft von uns allen gesünder, beständiger und lebenswerter mitzugestalten!

Unser Markenbotschafter DJ BoBo verkörpert die *AWAVE®*-Philosophie auf perfekte Weise.

ehrlich
sympathisch
bodenständig
glaubwürdig
authentisch
beständig
natürlich

MODERNE TISCHKULTUR.

Teller

Artikel-Nr.:
21896

Maße Ø:
ca. 28 cm

Material:
rPET

in verschiedenen Größen erhältlich

Besteht aus
13
PET-Flaschen

FRÜHSTÜCK MIT GENUSS.

Teller mit Rand

Artikel-Nr.:
21954
Maße (Ø):
ca. 18,5 cm
Höhe:
ca. 2,5 cm
Material:
rPET

Besteht aus
4,5
PET-Flaschen

Becher

Artikel-Nr.:
21950
Maße (Ø x H):
ca. 7 x 8,5 cm
Volumen:
220 ml
Material:
rPET

Besteht aus
2
PET-Flaschen

Müslischale

Artikel-Nr.:
21952
Maße (Ø):
ca. 11 cm
Höhe:
ca. 6 cm
Material:
rPET

Besteht aus
2,5
PET-Flaschen

FRÜHSTÜCK MIT GENUSS.

Trinkbecher mit Welle

Artikel-Nr.:
22038
Maße (Ø x H):
ca. 8 x 9 cm
Volumen:
300 ml
Material:
rPET Ocean (Bound) Plastic

Besteht aus **4** PET-Flaschen

Espresso-Set mit Löffel

Artikel-Nr.:
22024
Maße Untersetzer (LxBxH):
ca. 14 x 9 x 1 cm
Maße Tasse (Ø x H):
ca. 5,5 x 6 cm
Maße Löffel (L):
ca. 9,5 cm
Volumen:
90 ml
Material:
rPET Ocean (Bound) Plastic

Besteht aus **2** PET-Flaschen

Kaffeebecher

Artikel-Nr.:
22033
Maße (Ø x H):
ca. 8,5 x 9,5 cm
Volumen:
260 ml
Material:
rPET Ocean (Bound) Plastic

Besteht aus **2,5** PET-Flaschen

HALLO KAFFEEKRÄNZCHEN.

Milchaufschäumer

Artikel-Nr.:
22221

Maße (Ø x H):
ca.3,8 x 20 cm

Material:
rPET

Besteht aus PET-Flaschen

Tortenglocke mit Kühlung

Artikel-Nr.:
22217

Maße (Ø x H):
ca.30 x 13 cm

Material:
rPET
mit Kühlkissen und Edelstahl-platte

Besteht aus PET-Flaschen

+ integriertes Kühlkissen

EINFACH TIERISCH GUT.

Kinderteller

Material:
rPET

in verschiedenen Motiven und Größen

Besteht aus PET-Flaschen

ALLES KNACKIG & FRISCH.

Frischhalteboxen mit Abtropfgitter

Artikel-Nr.:
22171 / 22172 / 22173

Material:
rPET

in verschiedenen Größen
mit Siebeinsatz

Besteht aus PET-Flaschen

ALLES ANGERICHTET.

Salatschüssel, groß

Artikel-Nr.:
22040

Maße groß (Ø x H):
ca. 25 x 11 cm

Material:
rPET

Besteht aus
12
PET-Flaschen

Salatschale, klein

Artikel-Nr.:
21910

Maße klein (Ø x H):
ca. 14 x 6 cm

Material:
rPET

Besteht aus
3,5
PET-Flaschen

Salatschalen-Set, 5-tlg.

Artikel-Nr.:
21901

Maße groß (Ø x H):
ca. 25 x 11 cm

Maße klein (Ø x H):
ca. 14 x 6 cm

Material:
rPET

Besteht aus
26
PET-Flaschen

TO-GO-FREUNDE AUFGEPASST!

Coffee-to-go-Becher

Artikel-Nr.:
21956
Maße (Ø x H):
ca. 9,5 x 15,5 cm
Volumen:
400 ml
Material:
rPET

Besteht aus **6** PET-Flaschen

Lunchbox

Artikel-Nr.:
21936
Maße (L x B x H):
ca. 19,5 x 12,5 x 7 cm
Volumen:
1000 ml
Material:
rPET

Besteht aus **8** PET-Flaschen

Lunchbox mit oder ohne Besteck

Artikel-Nr.:
22029 / 22030

Maße (L x B x H):
ca. 17 x 13 x 8 cm

Material:
rPET Ocean (Bound) Plastic*
*Besteck aus Bio-PE

Besteht aus **7** PET-Flaschen

Meal-/Müsli-to-go-Becher mit Löffel

Artikel-Nr.:
22031 / 22032
Maße (Ø):
ca. 9 / 11 cm
Höhe:
ca. 19,5 / 16 cm
Material:
rPET Ocean (Bound) Plastic*
*Löffel aus Bio-PE

Besteht aus **7/7,5** PET-Flaschen

PRAKTISCH ISOLIERT.

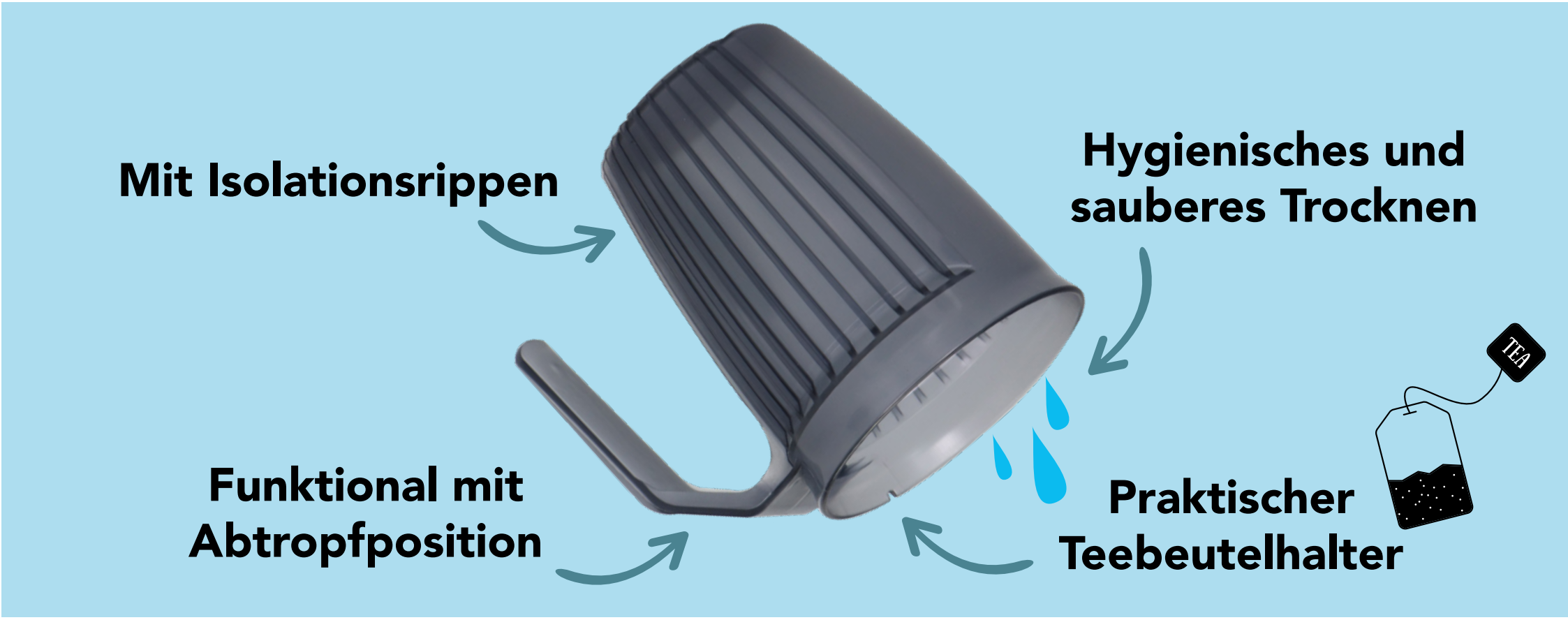

To-go-Becher

Artikel-Nr.:
21846

Maße (Ø x H):
ca. 8 x 12 cm

Volumen:
250 ml

Material:
rPET Ocean (Bound) Plastic

Besteht aus
3,5
PET-Flaschen

MADE IN GERMANY

EIN GRUND ZUM ANSTOßEN.

Weizenbierglas

Artikel-Nr.:
21889

Maße (Ø x H):
ca. 8 x 21 cm

Volumen:
500 ml

Material:
rPET Ocean (Bound) Plastic

Besteht aus
8,5
PET-Flaschen

EIN BECHER FÜR JEDEN ANLASS.

awave®

Trinkbecher mit Rillen

Artikel-Nr.:
22000

Maße (Ø x H):
ca. 8,5 x 14 cm

Volumen:
ca. 350 ml

Material:
rPET Ocean (Bound) Plastic

Besteht aus **4,5** PET-Flaschen

MADE IN GERMANY

Trinkbecher

Artikel-Nr.:
22034 / 22035

Maße (Ø x H):
ca. 7 x 11,5 cm / 9 x 15 cm

Volumen:
300 ml / 500 ml

Material:
rPET Ocean (Bound) Plastic

Besteht aus **1,5/2** PET-Flaschen

MADE IN GERMANY

300 ml 500 ml

LICHT AUS - SPOT AN.

Trinkbecher

Artikel-Nr.:
22035

Maße (Ø x H):
9 x 15 cm

Volumen:
500 ml

Material:
rPET Ocean (Bound) Plastic

Besteht aus
2
PET-Flaschen

Lanyard

Artikel-Nr.:
22145

Maße (L x B):
ca. 48 cm (Endlänge) x 2,5 cm

Material:
100% recyceltes Polyester aus PET Flaschen

Besteht aus
1
PET-Flasche

DIE FRISCHE BEWAHREN.

Frischhaltedosen, rose/natur

Material: rPET

Artikel-Nr.:
21608
Maße (Ø x H):
ca. 10 x 17 cm
Volumen:
1000 ml

Besteht aus **5** PET-Flaschen

Artikel-Nr.:
21607
Maße (Ø x H):
ca. 10 x 13,5 cm
Volumen:
800 ml

Besteht aus **4** PET-Flaschen

Artikel-Nr.:
21606
Maße (Ø x H):
ca. 10 x 10 cm
Volumen:
500 ml

Besteht aus **3** PET-Flaschen

Auch als Set erhältlich.

PERFEKT AUFBEWAHRT.

Aufbewahrungsdosen-Set, rund

Artikel-Nr.:
21938
Maße (Ø):
ca. 10 / 13 / 15 / 16,5 / 18 cm
Höhe:
ca. 5 / 6 / 6,5 / 7 / 8 cm
Material:
rPET

Besteht aus
21
PET-Flaschen

270 ml
480 ml
760 ml
1100 ml
1570 ml

Aufbewahrungsdosen-Set, eckig

Artikel-Nr.:
21941
Maße (L x B):
ca. 13,5 x 10 / 16 x 12 / 19,5 x 14,5 cm
Höhe:
ca. 5 / 6 / 7 cm
Material:
rPET

Besteht aus
14,5
PET-Flaschen

400 ml
730 ml
1300 ml

FÜR ALLES DIE PASSENDE GRÖßE.

IMMER EINSATZBEREIT.

Schneidebrett, groß

Artikel-Nr.:
21914

Maße (L x B x H):
ca. 44 x 33 x 1 cm

Material:
rPET

Besteht aus
39,5
PET-Flaschen

Schneidebrett, klein

Artikel-Nr.:
21916

Maße (L x B x H):
ca. 30 x 23,5 x 1 cm

Material:
rPET

Besteht aus
17
PET-Flaschen

Schneidebrett, mittel

Artikel-Nr.:
21915

Maße (L x B x H):
ca. 36 x 27 x 1 cm

Material:
rPET

Besteht aus
27,5
PET-Flaschen

IMMER EINSATZBEREIT.

Espresso-Löffel

Artikel-Nr.:
22025

Maße (L):
ca. 10 cm

Material:
rPET Ocean (Bound) Plastic

Besteht aus
0,5
PET-Flaschen

MADE IN GERMANY

Kinder-Löffel

Artikel-Nr.:
20481

Maße (L):
ca. 14 cm

Material:
Bio-PE

MADE IN GERMANY

NACHHALTIG PICKNICKEN.

Picknicken ist das schönste auf der Welt. Es ist, als würde man sich den Ort für einen Moment zu eigen machen, um sich heimisch zu fühlen. Man nimmt Platz, wo man es gerade schön findet.

Dafür eignen sich bestens unsere ***AWAVE®*** **Produkte**, denn sie sind nicht nur aus recyceltem Material, welches die Umwelt schont, sondern auch im Gewicht leicht und damit angenehm zu transportieren. Ebenso sind die Produkte sehr stabil und langlebig, so dass vielen schönen Picknick-Erlebnissen nichts im Wege steht.

ALLES ANGERICHTET.

Picknick-Teller, 4-tlg.

Artikel-Nr.:
22078

Durchmesser:
ca. 21 cm

Material:
rPEt

Besteht aus
24
PET-Flaschen

Strohhalm-Set inkl. Reinigungsbürste

Artikel-Nr.:
22079

Maße Box gesamt (L x B x H):
ca. 24 x 3 x 1 cm

Maße Strohhalm:
ca. 21 x 0,6 cm

Maße Bürste:
ca. 23 x 0,7 cm

Material:
rPET

Besteht aus
2,5
PET-Flaschen

Picknick-Besteck

Artikel-Nr.:
22080

Maße Box gesamt (L x B x H):
ca. 19 x 5 x 3 cm

Länge Besteck:
17 cm

Material:
rPET

Besteht aus
4,5
PET-Flaschen

ALLES FRISCH & DICHT.

awave®

Picknick-Dosen, 2-tlg. mit Deckel

Artikel-Nr.:
22081

Kleine Dosen

Maße (Ø x H):
ca. 12 x 5 cm
Volumen:
ca. 380 ml

Große Dosen

Maße (Ø x H):
ca. 14 x 7 cm
Volumen:
ca. 770 ml

Material:
rPET

Besteht aus
8,5
PET-Flaschen

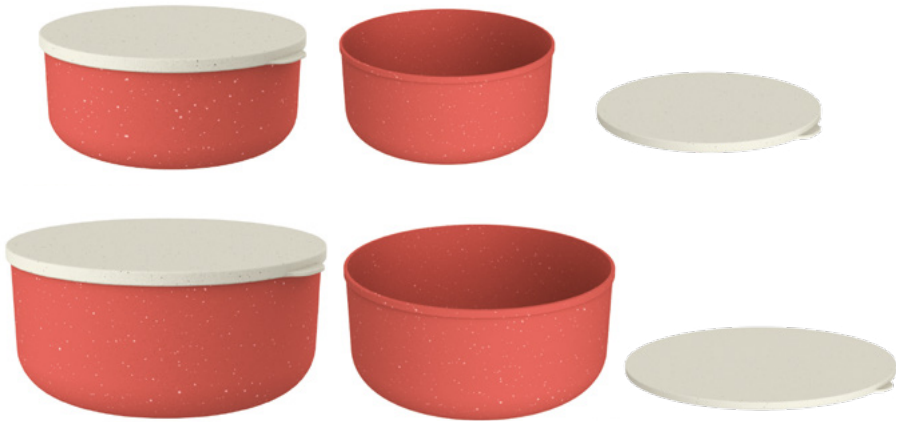

DA HABEN WIR DEN SALAT.

Salatschüssel, mit Deckel

Artikel-Nr.:
22082

Maße (Ø x H):
ca. 23 x 9,5 cm

Material:
rPET

Besteht aus
22
PET-Flaschen

Salatbesteck

Artikel-Nr.:
22090

Maße (L x B):
ca. 30 x 8 cm

Material:
rPET

Besteht aus
5
PET-Flaschen

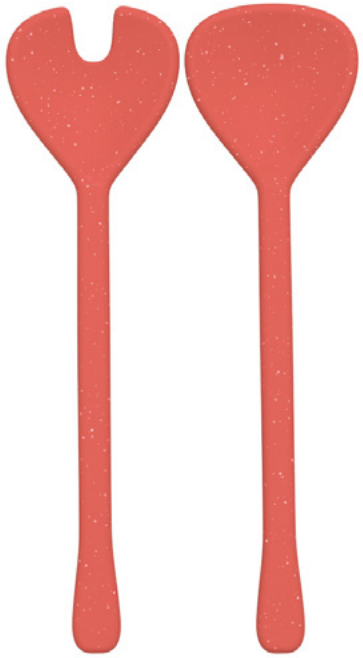

FÜR DAS PERFEKTE KLIMA.

Thermo-Abdeckhaube

Artikel-Nr.:
22115 / 22116

Maße (L x B x H):
klein: ca. 21,5 x 21,5 x 12,5 cm
groß: ca. 38,5 x 38,5 x 17 cm

Material:
rPET, Aluminiumfolie

Besteht aus
10/15
PET-Flaschen

NATÜRLICH UNTERWEGS.

Rucksack aus Holzfasern

Artikel-Nr.:
22159

Maße (L x B x H):
ca. 34 x 9,5 x 36 cm

Material:
Holzfaser

PRAKTISCHE HELFER.

GUT AUFGEHOBEN.

Einkaufskorb

Artikel-Nr.:
21848

Maße (L x B x H):
ca. 43 x 30 x 22,5 cm

Material:
rPP Ocean (Bound)
Plastic

Besteht aus 100% rPP

Katzenschaufel

Artikel-Nr.:
22028

Maße (L x B x H):
ca. 25 x 11 x 4 cm

Material:
rPP Ocean (Bound)
Plastic

Besteht aus 100% rPP

NIE WIEDER EIN BAD HAIR DAY.

CHIARA AMBRA 4 tlg. Haarreifen-Set, 4 Farben

Artikel-Nr.:
C17117

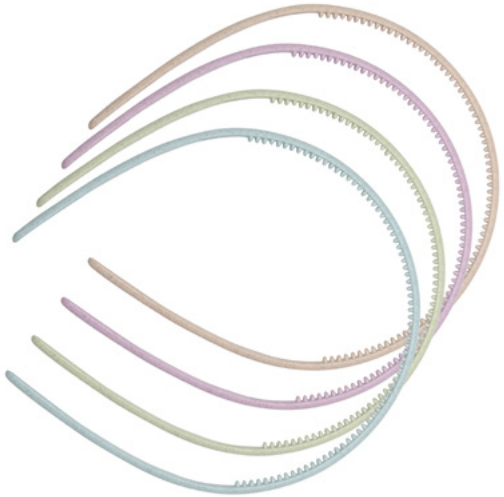

Zu unserem Produktvideo

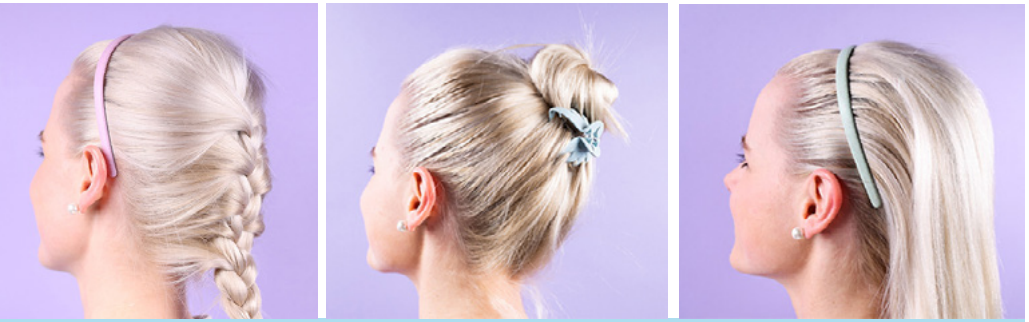

Für Sie bald in unserem Sortiment aus rPET!

CHIARA AMBRA 4 tlg. Haarklammer-Set, groß

Artikel-Nr.:
C17107

CHIARA AMBRA 4 tlg. Haarklammer-Set, mittel

Artikel-Nr.:
C17108

CHIARA AMBRA 4 tlg. Haarklammer-Set, klein

Artikel-Nr.:
C17109

CHIARA AMBRA 4 tlg. Haarklammer-Set, mini, pink

Artikel-Nr.:
C17111

Kontaktaufnahme leicht gemacht:

Alle Artikel sind in Farbe und Bedruckung frei wählbar.

DISPLAY-VARIANTEN.

Individuell und
für jedes Produkt
umsetzbar.

powered by STONELINE®

awave®

Awave GmbH
Chiara-Ambra-Platz 1
77743 Neuried / Germany
Tel.: +49 (0) 7807 9566-190
Mail: info@awave.de
www.awave.de